



### I. ZABIEGI PODSTAWOWE

1.	Kąpiel siarczkowa	15 min.	32 zł
2.	Fasony siarczkowe	15 min.	29 zł
3.	Kąpiel solankowo-jodkowa	15 min.	42 zł
4.	Kąpiel w zawieszynie borowinowej	15 min.	49 zł
5.	Kąpiel solankowa z hydromasażem	15 min.	52 zł
6.	Kąpiel solankowa-wirowa kkg lub kkd	10 min.	36 zł
7.	Kąpiel kwasowęglowa	15 min.	41 zł
8.	Kąpiel kwasowęglowa sucha	10 min.	38 zł
9.	Peloidoterapia - zawijania borowinowe całkowite	15 min.	160 zł
10.	Peloidoterapia - zawijania borowinowe częściowe - cały kręgosłup + pas biodrowy lub cały kręgosłup + pas barkowy	15 min.	120 zł
11.	Peloidoterapia - zawijania borowinowe częściowe - duże stawy - 1 okolica (kolana lub pas barkowy lub pas biodrowy)	15 min.	58 zł
12.	Peloidoterapia - zawijania borowinowe częściowe - małe stawy - 1 okolica (dłonie lub łokcie lub stopy)	15 min.	49 zł
13.	Jonoforeza borowinowa	15 min.	35 zł
14.	Fasony borowinowe na dłonie (Sanatorium MIKOŁAJ)	15 min.	36 zł
15.	Fasony borowinowe na stopy (Sanatorium MIKOŁAJ)	15 min.	36 zł

### II. MASAŻE

1.	Aquavibron - masaż wibracyjny	8 min.	37 zł
2.	Hydro-jet	10 min.	35 zł
3.	Masaż klasyczny - częściowy	15 min.	42 zł
4.	Masaż z podczerwienią *	10 min.	37 zł
5.	Masaż uciskowo-limfatyczny BOA	20 min.	43 zł
6.	Drenaż limfatyczny	30 min.	80 zł

### III. KINEZYTERAPIA

1.	Ćwiczenia w basenie rehabilitacyjnym *	30 min.	38 zł
2.	Gimnastyka indywidualna przyrządowa	15-30 min.	36 zł
3.	Gimnastyka zbiorowa *	30 min.	24 zł
4.	Gimnastyka kardiologiczna	30 min.	24 zł
5.	Kinesiotaping		35 zł

Ćwiczenia na stołach - RECO-ALTER *			
6.	1 stół	5 min.	15 zł
	3 stoły	15 min.	40 zł
	5 stołów	25 min.	62 zł
7.	Rower treningowy Ergometr	20 min.	20 zł
8.	Metoda McKenziego	30 min.	85 zł
9.	Metoda PNF	30 min.	90 zł
10.	Tergumed - diagnostyka i ćwiczenia odcinka lędźwiowego kręgosłupa	do 40 min.	70 zł
11.	Terapia indywidualna ***	30 min	110 zł

### IV. HYDROTERAPIA

1.	Basen - dowolne pływanie *	60 min.	41 zł
2.	Hydromasaż	15 min.	46 zł
3.	Masaż wirowy	10 min.	35 zł
4.	Mini basen solankowy (Sanatorium MARCONI)	20 min.	37 zł
5.	Mini basen solankowy z gimnastyką (Uzdrowski Szpital KRYSZYNA)	30 min.	41 zł
6.	Natrysk (biczowy, szkocki)	5 min.	35 zł
7.	Kąpiel perełkowa	15 min.	46 zł

### V. ŚWIATŁOLECZNICTWO

1.	Naświetlania lampą Bioptron	10 min.	27 zł
2.	Lampa PUVA	do 5 min.	35 zł
3.	Lampa Sollux	10 min.	27 zł
4.	Lampa SUP	do 5 min.	34 zł
5.	Laseroterapia	8 min.	29 zł

### VI. ELEKTROTERAPIA

1.	Diadynamic	10 min.	25 zł
2.	Galwanizacja	10 min.	25 zł
3.	Isodynamic	10 min.	25 zł
4.	Jonoforeza z lekiem własnym	15 min.	25 zł
5.	Prądy interferencyjne	15 min.	25 zł
6.	Prądy Kotza	15 min.	25 zł
7.	Prądy Tensa	15 min.	25 zł
8.	Prądy Traberta	10 min.	25 zł
9.	Elektrostymulacja (Pulsotronic)	15 min.	25 zł
10.	Tonoliza	15 min.	25 zł

VII. ULTRASONOTERAPIA			
1.	Ultradźwięki (1 okolica)	4 min.	30 zł
2.	Fonoforeza (ultradźwięki z lekiem)***	4 min.	36 zł
3.	Fala uderzeniowa ***	10 min.	70 zł
VIII. MAGNETOTERAPIA			
1.	Magnetronic	15 min.	25 zł
2.	MRS/Viofor (magnetostymulacja)	10 min.	25 zł
3.	Terapuls	10 min.	25 zł
4.	MagnetoStym - magnetostymulacja mięśni dna miednicy ***	20 min.	41 zł
5.	SIS Super Indukcyjna stymulacja Terapia SIS - zabieg innowacyjny ***		75 zł
IX. TERMOTERAPIA			
1.	Kriosauna ogólnoustrojowa	1-3 min.	49 zł
2.	Krioterapia na 1 okolice	1-3 min.	30 zł
X. AEROZOLOTERAPIA			
1.	Tlenoterapia *	3-6 min.	24 zł

Zastrzegamy sobie możliwość zmiany cen.

\* możliwość wykupienia bez ordynacji lekarskiej dla pacjentów spoza Uzdrowiska Busko-Zdrój S.A.

\*\* zabieg pełnopłatny bez ordynacji lekarskiej i bez wpisu na kartę ordynacyjną

\*\*\* zabieg pełnopłatny z ordynacją lekarską i wpisem na kartę ordynacyjną, tylko za odrębną odpłatnością (zabieg nie wliczony w cenę pobytu)

Zastrzegamy sobie prawo braku dostępności, do niektórych świadczonych usług z niezależnych przyczyn technicznych

## PRACOWNIA BADAŃ GĘSTOŚCI KOŚCI

### ZAPISY I INFORMACJE tel. 41 370 32 17 / 734 187 654

Poradnia Leczenia OSTEOPOROZY i Pracownia Densytometryczna oferują pełny zakres diagnostyki (badania densytometryczne, badania laboratoryjne) i leczenie specjalistyczne.

PRZYCHODNIA UZDROWISKOWA wykonuje badania przy pomocy aparatu najnowszej generacji typu **Prodigy Pro Full Size**. Spełniając międzynarodowe kryteria, badania te pozwalają ustalić stopień choroby i ryzyko złamań kości.

PORADNIA czynna od poniedziałku do piątku.  
Wykonywanie badań w godz. 7:00 - 14:00

## PRZYCHODNIA UZDROWISKOWA

ul. 1-go Maja 14, 28-100 Busko-Zdrój

Rejestracja Pacjentów Leczenia Ambulatoryjnego	tel. 41 370 32 77
Rejestracja do Poradni Specjalistycznych	tel. 41 370 32 98
Rejestracja do Poradni Leczenia Osteoporozy i Diagnostyki Osteoporozy	tel. 41 370 32 17 / 734 187 654
Dział Planowania Zabiegów	tel. 41 370 32 70
Dział Sprzedaży Usług Lecznictwa	tel. 41 370 32 99
Rehabilitacja Ogólnoustrojowa	tel. 41 370 32 64 / ro@ubz.pl
Fizjoterapia Ambulatoryjna	tel. 41 370 38 23 / fizjoterapia@ubz.pl
Recepcja Sanatorium MARCONI	tel. 41 370 30 00
Recepcja Sanatorium KRYSZYNA	tel. 41 370 32 00

## XI. POZOSTAŁE ZABIEGI \*\*

Zabiegi pełnopłatne bez ordynacji lekarskiej i bez wpisu w kartę ordynacyjną

1.	Platforma wibracyjna	około 20 min.	26 zł
2.	Kąpiel w piwie z hydromasażem (Sanatorium MARCONI)		70 zł
3.	Bieżnia treningowa (Zakład Przyrodoleczniczy nr III i Uzdrowski Szpital KRYSZYNA)		26 zł
4.	Sauna (Sanatorium MARCONI)	30 min.	20 zł
		60 min.	40 zł
5.	Muzykoterapia (Uzdrowski Szpital KRYSZYNA)	cena za jeden zabieg	12 zł
6.	Ćwiczenia na atlasie (Uzdrowski Szpital KRYSZYNA)	30 min.	19 zł

## CENNIK DODATKOWYCH KONSULTACJI

1.	Wizyta lekarska	110 zł
2.	Konsultacja specjalistyczna	200 zł

Opłaty za w/w zabiegi oraz badania przyjmuje  
**Kasa Planowania Zabiegów  
w Przychodni Uzdrowskiej  
w Busku-Zdroju na ul. 1-go Maja 14**

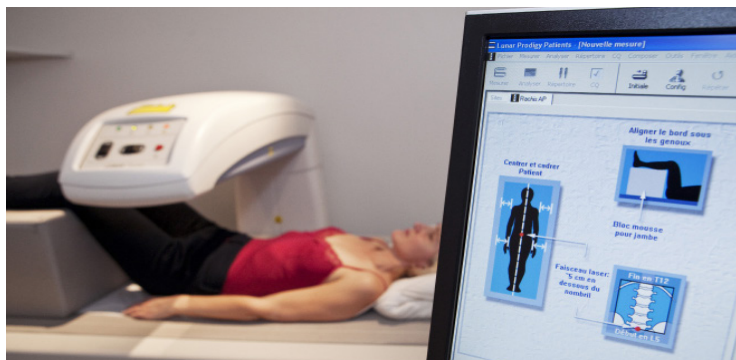

## CENNIK DIAGNOSTYKI OSTEOPOROZY

1.	Kręgosłup L-S	120 zł
2.	Szyjka kości udowej	120 zł
3.	2 szyjki kości udowych	200 zł
4.	Kręgosłup L-S + 2 szyjki kości udowych	250 zł
5.	Kręgosłup L-S + 1 szyjka kości udowej	200 zł
6.	Przedramię	100 zł